



Legenda

- - - - - Primo stralcio funzionale
- - - - - Proposta di riordino fondiario delle proprietà del Comune
- - - - - Secondo stralcio funzionale



Vista 5)

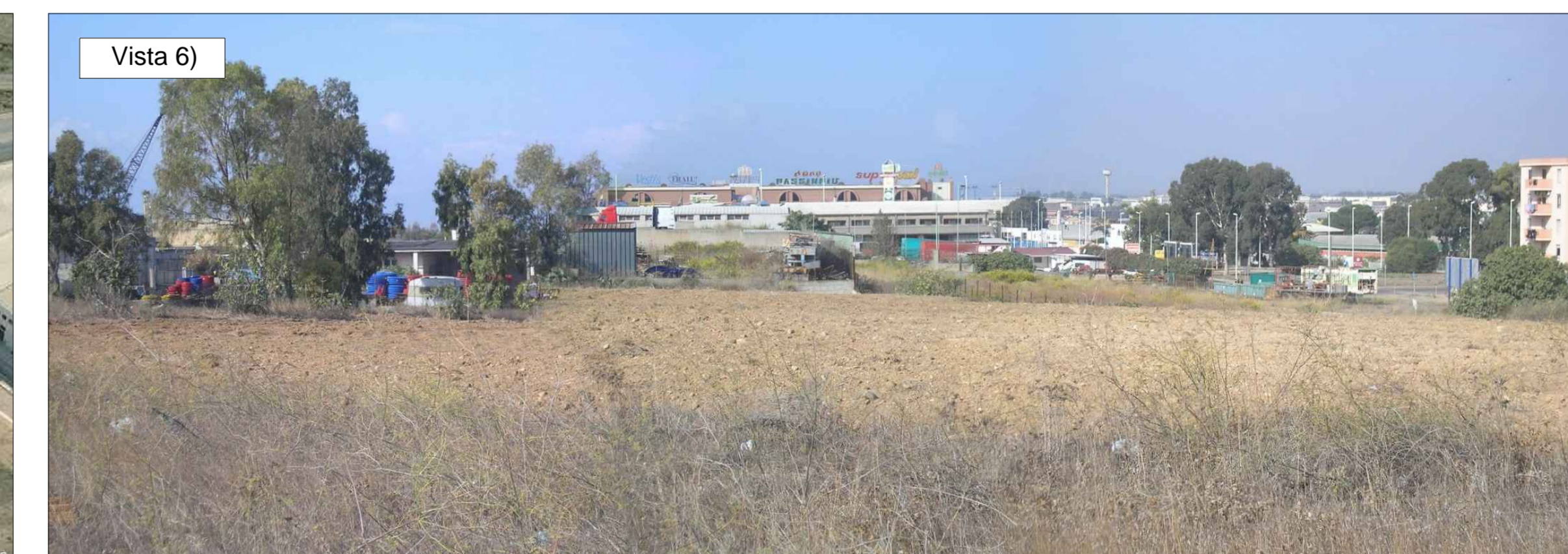

Delibera: 24 / 2016 del 30/03/2016

Studio Tecnico Associato
Ingg. Corona e Grimaldi

Prof. Ing. Giovanni Corona
Dott. Ing. Mario Grimaldi
Dott. Ing. Annamaria Corona

09126 CAGLIARI - VIALE POETTO, 32A - TEL. 371518 FAX 372476 EMAIL cor.grim@tiscali.it

RICHIESTA DI AUTORIZZAZIONE A LOTTIZZARE PER STRALCI E DI PARERE PREVENTIVO ALLA PROPOSTA DI PIANO ATTUATIVO SITO IN CAGLIARI - MULINU BECCIU - QN3 UNITA' CARTOGRAFICA 5

COMMITTENTE : I PROPRIETARI

LOCALITA' : MULINU BECCIU - CAGLIARI

TAV. 5): DOCUMENTAZIONE FOTOGRAFICA DELLA SITUAZIONE ATTUALE E PLANO VOLUMETRICO DELL'INTERVENTO

DATA LUGLIO 2004 - AGGIORNAMENTI: GIUGNO 2014

I PROGETTISTI : Dott. Ing. Mario Grimaldi



Dott. Ing. Annamaria Corona

